

Mavim Portal



Maatregelen treffen

Privacy

Afgedrukt door [REDACTED] op donderdag 25 april 2024, 14:36

Maatregelen treffen

MAATREGELEN TREFFEN

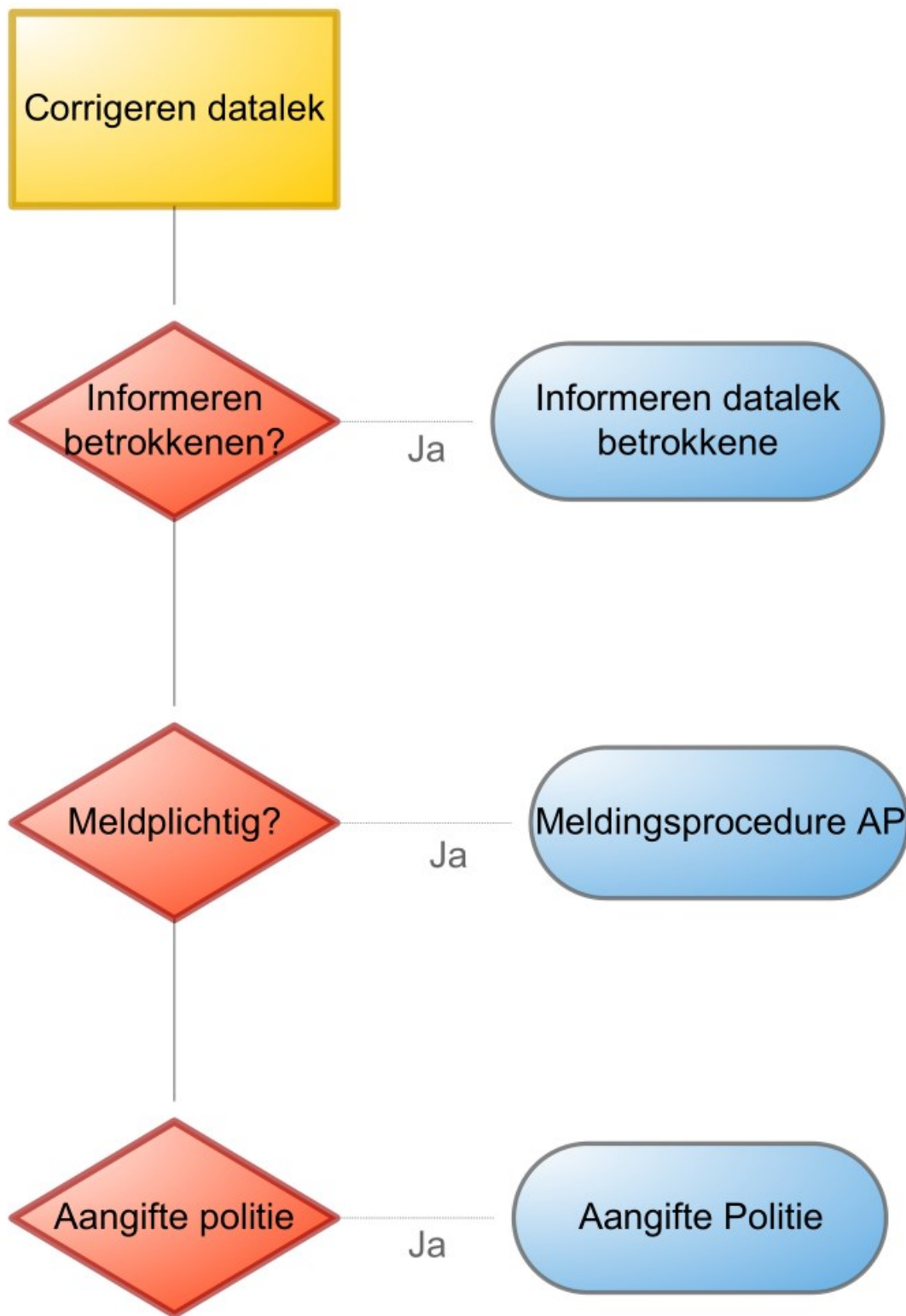

Corrigeren datalek

Betrokken manager corrigeert de situatie

Manager is verantwoordelijk

Informereren betrokkenen?

De privacydesk adviseert over het informeren van betrokkenen. De manager informeert de betrokkenen en de directie.

Categorie	Kenmerk	Onderwerp	Van
→ Waarheen	☑ Ja	📁 Informeren datalek betrokkene	📁 Procedures
→ Waarheen		◇ Meldplichtig?	<input type="checkbox"/> Maatregelen treffen

Meldplichtig?

Is er een aanzienlijke kans op ernstige nadelige gevolgen voor de bescherming van de persoonsgegevens? *

Heeft het datalek ernstige nadelige gevolgen voor de bescherming van persoonsgegevens? *

* Ernstige gevolgen: -als het om grote hoeveelheden data gaat (kwantitatief ernstig)-als het om gevoelige gegevens gaat (kwalitatief ernstig)

Melden bij de AP. Als nog niet alle gegevens bekend zijn, doe je binnen 72 uur een voorlopige melding en wordt nader onderzoek uitgevoerd. LET OP: Alleen de FG mag melden en formulier moet in 1x ingevuld worden.

Je moet melden:

- De aard van de inbreuk
- De instanties waar meer informatie over de inbreuk kan worden verkregen
- De aanbevolen maatregelen om de negatieve gevolgen van de inbreuk te beperken
- De geconstateerde en de vermoedelijke gevolgen van de inbreuk voor de verwerking van persoonsgegevens
- De maatregelen die de verantwoordelijk heeft getroffen of voorstel te treffen om deze gevolgen te verhelpen.

Link naar Autoriteit persoonsgegevens:

[Meldplicht datalekken | Autoriteit Persoonsgegevens](#)

Categorie	Kenmerk	Onderwerp	Van
← Waarvandaan		◇ Informeren betrokkenen?	<input type="checkbox"/> Maatregelen treffen
→ Waarheen	✔ Ja	📁 Meldingsprocedure AP	📁 Procedures
→ Waarheen		◇ Aangifte politie	<input type="checkbox"/> Maatregelen treffen

Aangifte politie

Is er sprake van cybercrime/virtuele diefstal (moedwillig misbruik/schade aangebracht, virtuele spullen gestolen)

Is er sprake van hacking (computervredebreuk)

Verantwoordelijke

- Directie

Categorie	Kenmerk	Onderwerp	Van
← Waarvandaan		◇ Meldplichtig?	<input type="checkbox"/> Maatregelen treffen
→ Waarheen	👤 Ja	📁 Aangifte Politie	📁 Procedures